BEYSS
ARCHITEKTEN
GMBH

Neubau

Kindertagesstätte 'Frauenberger Straße', Euskirchen

Das Projekt

An der Frauenberger Straße in Euskirchen errichtet ein privater Investor eine 6-zügige Kindertagesstätte. Hierzu werden von der 4.000 m² großen Grundstücksfläche im südwestlichen Bereich ca. 2.200 m² für den Kita-Neubau bereitgestellt. Das bereits bestehende Bürogebäude im Nordosten des Grundstücks wird umgebaut.

Die Projektdaten

Bauherr:	Frauenberg GbR
Standort:	Euskirchen
Gebäudetyp:	Kindertagesstätte
Leistung:	Neubau
Bereich:	Bildung + Forschung
Leistungsumfang:	Lph 1 – 5 HOAI
Fertigstellung:	2013
Zeitraum:	01/2012 - 07/2013
BGF:	1.114 m²
NRF:	1.024 m²

Außenansicht.

Äußere Erschließung.

Unsere Maßnahmen

Die Kindertagesstätte wird als 2-geschossiger Massivbau errichtet und bietet Raum für sechs Gruppen, unterteilt in zwei U3- und vier Ü3-Gruppen - für Kinder unter, bzw. über drei Jahren. Alle Gruppenräume orientieren sich zum Außenbereich, nach Südwesten. Die Räume der Verwaltung sowie die Nebenräume richten sich nach Nordosten aus.

Jeder Gruppe stehen ein Gruppenraum mit angrenzendem Schlafraum und Nebenräumen zur Verfügung. Die Gruppenbereiche bilden Einheiten innerhalb des Gebäudes mit einer jeweils eigenen 'Adresse'.

Sämtliche Gruppenräume verfügen über einen eigenen Zugang zu den Außenspielflächen. Den Gruppen im Obergeschoß der Kindertagesstätte wird der Zugang über einen großzügigen Stahlbalkon mit zwei Treppenanlagen ermöglicht.

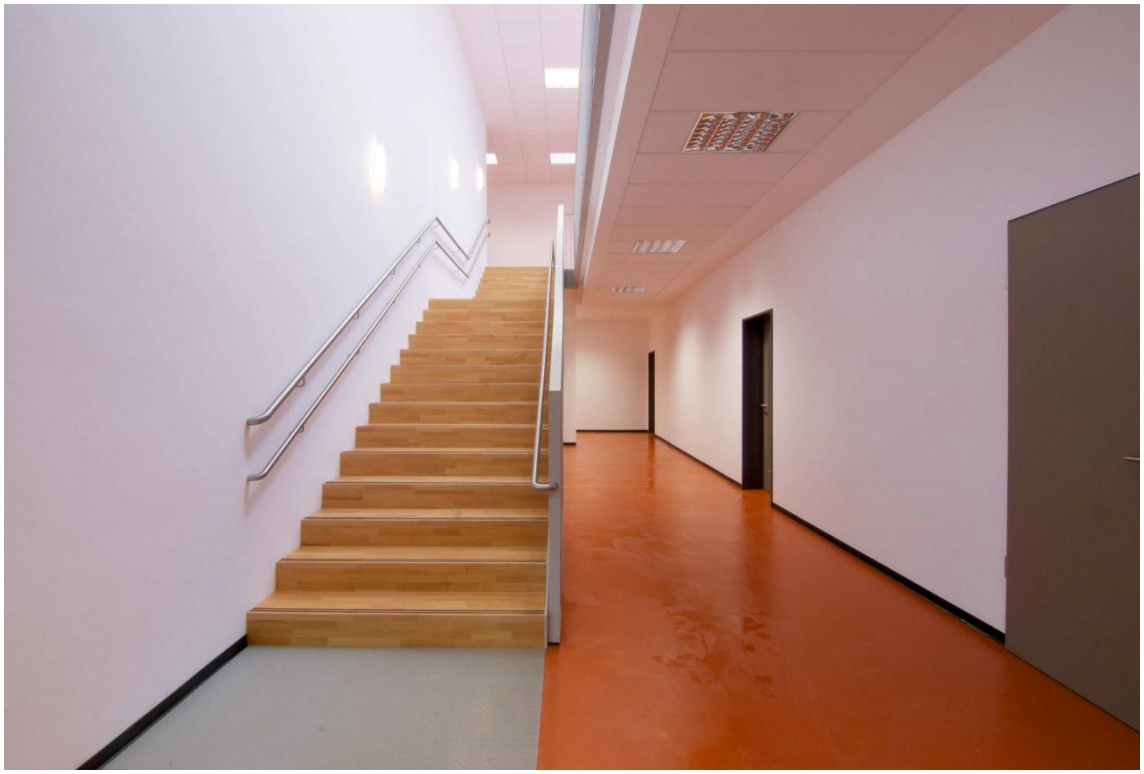

Innere Erschließung.

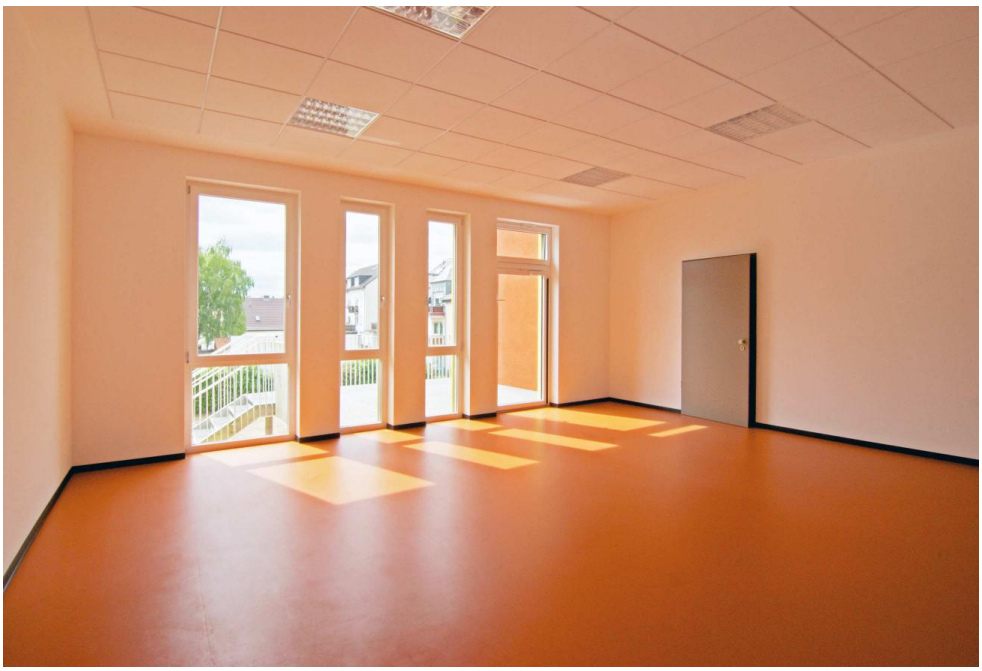

Innenansicht mit bodengleicher Fensterfront.

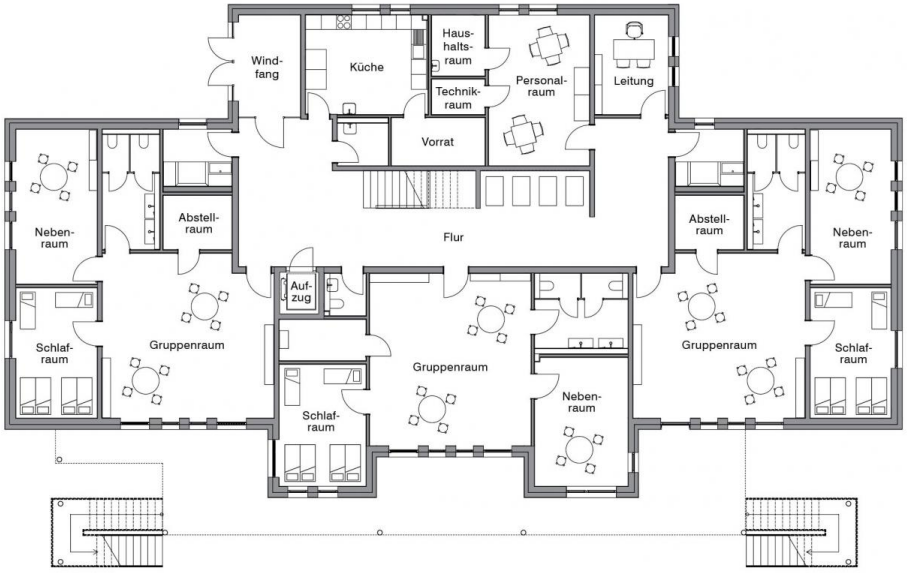

Grundriss.

Treppenanlage.

Flurbereich im Obergeschoss mit Blick zum Aufzug.

Beyss Architekten GmbH
Haydnstraße 36
53115 Bonn

T +49 228 9 45 54 52-0
F +49 228 9 45 54 52-90

office@beyss-architekten.de